Tapas

ÑAM, ÑAM MAGAZINE...

NÚMERO 44. **JUNIO 2019.** 4€

PREMIO NACIONAL DE GASTRONOMÍA

"No entiendo por qué cuando pido langosta a la parrilla en un restaurante nunca me sirven un teléfono cocinado", Salvador Dalí.

POR APARENTAR

No verás nada más ostentoso que un foodie del Renacimiento

¿CÓMO SER INFLUYENTE?

Cósima Ramírez encabeza una lista de nombres con más talento que followers, que ya es decir

FOOD FICTION

Con Tarantino en el rodaje, no pasaban hambre

SNACKS

ATENAS PLAYA, Cádiz
Atún de almadraba y mojitos componen el tándem perfecto para disfrutar del calor en este chiringuito a orillas de Atlántico y con música en directo. Precio medio: 35€.
Playa de la Barrosa, Chiclana de la Frontera.

FLANIGAN, Mallorca
Este restaurante de Puerto Portals lleva 30 años homenajeando el producto. Hay que pedir los arroces y fideuás de estilo balear y el bogavante 'pelao' con patatas fritas y huevo de corral. Precio medio: 45€.
Puerto Portals, Local 16.

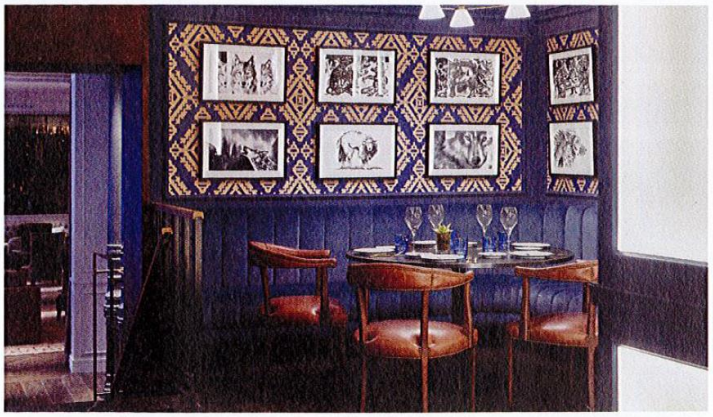

LOBO 8, Madrid
Un espacio puntero con alma de tabanco jerezano. Aquí se junta lo mejor de la despensa andaluza y lo mejor de la madrileña. Y da lugar a picoteos de originales chacinas ibéricas (jamón ibérico asado, paleta de cordero ahumada, paté de presa...) y salazones que preceden a platos tradicionales para compartir, como las mollejas de ternera, los calamares de campo, el panizo hojaldrado o el gazpachuelo malagueño. Y a otros platos fuertes como los camarones adobados con huevos y cremoso de pimiento frito. Lo suyo es tomarse un jerez a su salud. Precio medio: 40-45€. **C/ Echegaray, 8.**